

『日本心臓核医学会 地域別教育研修会』

2015年度 北陸地区 研修会

日 時:7月25日(土) 9:30 - 14:00(終了予定)

場 所:ホテル金沢 2F「ダイヤモンド」

【 研 修 内 容 】

開会挨拶:副委員長 山岸 正和

1. 心臓核医学検査の基礎知識

富山県立中央病院 内科(循環器) 油谷 伊佐央

2. 心臓核医学技術と解析ソフトウェア

金沢大学医薬保健研究域 保健学系 量子医療技術学講座 小野口 昌久

3. 心臓核医学をどう使うか? ~ BMIPP & MIBG 編 ~

金沢大学附属病院 核医学診療科 松尾 信郎

4. 心臓核医学をどう使うか? ~ FDG 編 ~

福井県済生会病院 内 科 大倉 清孝

5. 心臓核医学におけるエビデンス

金沢大学医薬保健研究域 医学系 核 医 学 中嶋 憲一

6. 症例提示:実際に読影してみよう!

Part 1; 浅ノ川総合病院 内 科 金山 寿賀子

Part 2; 福井県立病院 循環器内科 藤野 晋

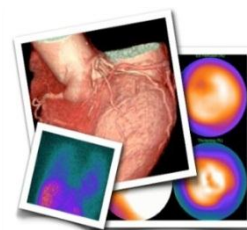
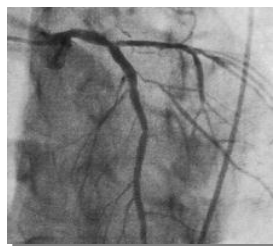
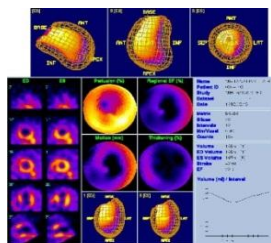

* 参加費¥500.-を頂戴致します。

【お問い合わせ・連絡先】

日本心臓核医学会 北陸地区教育研修会 事務局

金沢大学医薬保健研究域 医学系 核医学 中嶋憲一

日本メジフィジックス株式会社 京都支店 金沢営業所

富士フィルムRIファーマ株式会社 北陸支店

TEL(076)265-2333

TEL(076)232-9345

TEL(076)223-3770

【 会 場 案 内 図 】



●ホテル金沢●

〒920-0849 石川県金沢市堀川新町 1-1

TEL (076) 223-1111

FAX (076) 223-1110

※ お車でお越しの際は、ホテル駐車場をご利用ください。