

2018年度 日本心臓核医学会 北陸地域 地域別教育研修会

日 時:7月28日(土) 9:30 - 14:00(終了予定)
場 所:ホテル金沢 2F「ダイヤモンド」

【 研 修 内 容 】

開会挨拶:副委員長 松尾 信郎

1. 心筋血流イメージングの基礎

福井県済生会病院 内科 大倉 清孝

2. QGS・QPS の読み方と心臓核医学技術

金沢大学医薬保健研究域 保健学系 量子診療技術学分野 小野口 昌久

3. 脂肪酸代謝と交感神経イメージング

公立松任石川中央病院 甲状腺診療科 米山 達也

4. 心サルコイドーシスと大型血管炎の SPECT・PET

金沢大学附属病院 核医学診療科 松尾 信郎

5. 心臓核医学のエビデンスと最近の話題

金沢大学医薬保健研究域 医学系 核医学 中嶋 憲一

6. 症例提示:実際に読影してみよう!

Part 1; 浅ノ川総合病院 内科 金山 寿賀子
Part 2; 福井県立病院 循環器内科 藤野 晋

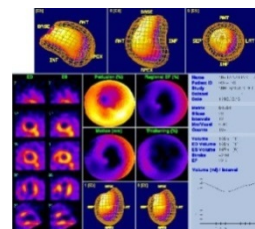
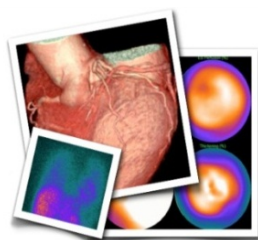
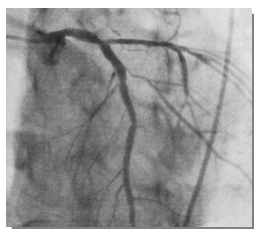

※参加費¥500.-を頂戴致します。
※昼食をご用意しております。

【共催・お問い合わせ】

日本心臓核医学会 北陸地区教育研修会 事務局

金沢大学医薬保健研究域 医学系 核医学 中嶋憲一 TEL(076)265-2333
日本メジフィジックス株式会社 京都支店 金沢営業所 TEL(076)232-9345
富士フイルムRIファーマ株式会社 関西第二支店北陸事務所 TEL(076)223-3770

【 会 場 案 内 図 】



●ホテル金沢●

〒920-0849 石川県金沢市堀川新町 1-1

TEL (076) 223-1111

FAX (076) 223-1110

※ お車でお越しの際は、ホテル駐車場をご利用ください。